Arteleta International S.p.A.
Via Pellizza da Volpedo 57 - 20092 Cinisello Balsamo (MI) - ITALY
Tel: +39.02.66013541 - Fax: +39.02.6122573

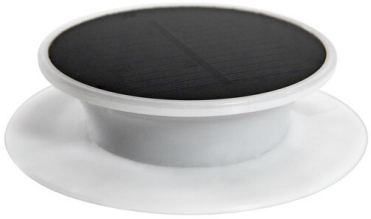

PUNTO LUCE AUTONOMO

CODICE: SJG24

Elegante "segnapasso" sia da giardino (con picchetto), che da parete.
Ideale per creare effetti luminosi.
Dotato di sensore crepuscolare per consentire l'intervento automatico.

IP67

Caratteristiche

- Tipo LED: 28 x SMD 2835
- Resa cromatica: > 80
- Batteria al litio: 3.7V - 2200 mAh tipo 18650 (non sostituibile)
- Tempo di ricarica: 8 ore
- Autonomia (con batteria totalmente carica): 17 ore
- Sensore crepuscolare: intervento < 50 lux
- Grado di protezione: IP67, per uso all'esterno
- Corpo in plastica resistente alle intemperie, ai raggi UV e agli urti, colore bianco
- Diffusore in policarbonato
- Pannello solare: monocristallino 6V 1,8W
- Vita media: 25.000 ore
- Temperatura di funzionamento: -20 +40°C
- Classe isolamento: III
- Cicli carica/scarica batterie: >12.500

Specifiche tecniche

Articolo	Dimensioni	Consumo	Colore	Flusso luminoso
SJG24	Ø160x41 mm	3W	bianco diurno 4.000°K	300 lm